

REFERENT*INNEN

Prof. Dr. med. Andreas Reiter

Prof. Dr. med. Susanne Sauße

Prof. Dr. med. Georgia Metzgeroth

Universitätsmedizin Mannheim

III. Med. Klinik, Hämatologie und Onkologie

Theodor-Kutzer-Ufer 1-3

68167 Mannheim

Dr. med. Stefan Fuxius

Onkologische Schwerpunktpraxis

Kurfürsten-Anlage 34

69115 Heidelberg

Dr. med. Christian Keinki M.Sc.

Projekt OnCoPaTh

Deutsche Krebsgesellschaft e. V.

Kuno-Fischer-Str. 8

14057 Berlin

Veranstaltungsort:
Dorint Kongresshotel
Friedrichsring 6
68161 Mannheim

Organisation & Fragen:
Carina Gottschalk
Tel.: +49 2472 9910-73
E-Mail: VEP@WWM.de

Anreise mit dem Auto

Von Norden und Süden: Aus allen Richtungen bis Autobahnkreuz Mannheim, Abfahrt Mannheim-Mitte. Immer geradeaus über die Augustaanlage Richtung Zentrum bis zum Wasserturm (Beschilderung „CCR/Rosengarten“ und „Dorint Kongresshotel Mannheim“). An der großen Kreuzung am Wasserturm rechts abbiegen (Friedrichsring). Dorint Kongresshotel nach 50 m.

Von Westen: Von A 650 Richtung Mannheim Ausfahrt B44 nehmen und B44 folgen. Rechts halten und auf Parkring abbiegen. Danach links auf B37 (Bismarckstraße) abbiegen. An der nächsten großen Kreuzung links abbiegen (Kaiserring/Friedrichsring). Dorint Kongresshotel 500 m nach dem Wasserturm.

Parkmöglichkeiten

Die Einfahrt des Parkhauses befindet sich in der Tullastraße.

Bitte beachten: Umweltzone. Alle Fahrzeuge müssen mit einer Feinstaubplakette ausgestattet sein.

Kosten: 1,70 € je angefangene 45 Minuten; 18,70 € Tagessatz. Öffentliche Tiefgarage (Deckenhöhe 1,90 m) direkt am Hotel.

Anreise per Bahn

Hauptbahnhof Mannheim liegt 900 m vom Hotel entfernt. Vom Bahnhofsvorplatz mit der Straßenbahn der Linie 5 (Richtung Käfetal) 2 Haltestellen bis zur Haltestelle „Rosengarten“ fahren (Dauer ca. 5 Min).



EINLADUNG ZUM MPN-PATIENT*INNENTAG

MyeloProliferative Neoplasien

Im Fokus:

Polycythaemia vera (PV)

Essentielle Thrombozythämie (ET)

Myelofibrose (MF)

Chronische Myeloische Leukämie (CML)

13.04.2024

09:30 bis 16:00 Uhr

Dorint Kongresshotel

Friedrichsring 6

68161 Mannheim

Organisiert und finanziert von
Novartis Pharma GmbH, Roonstr. 25, 90429 Nürnberg

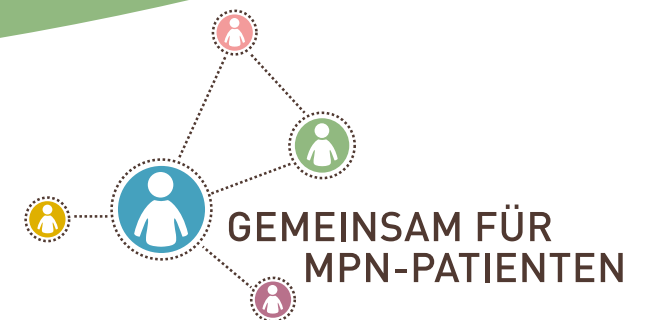

GRUSSWORT

Sehr geehrte Patientinnen und Patienten,

Austausch mit anderen Betroffenen oder Angehörigen zu Myeloproliferativen Neoplasien (MPN) kann Ihnen als Patientin und Patient mit diesen seltenen Bluterkrankungen helfen, Ihren Alltag besser zu bewältigen. Fachliche Unterstützung durch medizinische Expertinnen und Experten und Selbsthilfegruppen tragen ebenfalls dazu bei.

Mit dem Patient*inneninformationstag „Gemeinsam für MPN-Patienten“ wird genau diese Plattform zur Verfügung gestellt. Sie haben die Gelegenheit, sich zu den seltenen Formen der Polycythaemia vera (PV), der Myelofibrose (MF) und der Essentiellen Thrombozythämie (ET), aber auch der chronischen myeloischen Leukämie (CML) durch Expert*innen beraten zu lassen und mit ihnen offen zu diskutieren, Ihre Fragen beantworten zu lassen und neue Kontakte zu knüpfen. Austausch und Kontakt mit anderen runden den Tag ab.

Wir hoffen, dass Sie praktische Hilfen und Tipps erhalten, besser mit Ihrer Erkrankung zu leben. Kommen Sie vorbei, informieren Sie sich, diskutieren Sie mit. Weitere Betroffene, Selbsthilfegruppen und Interessierte sowie die Expertenrunde freuen sich auf Sie.

Wir wünschen Ihnen einen ereignisreichen Tag.

Mit freundlichen Grüßen
Prof. Dr. med. Andreas Reiter



Unsere Bitte an Sie:

Melden Sie sich unter www.mpn-patiententage.de zur Veranstaltung an. So erleichtern Sie uns die Planung und wir können Sie tagesaktuell über eventuelle organisatorische Änderungen informieren.

Dort finden Sie auch interessante Einblicke in vergangene Patient*innentage. Nach Ihrer Anmeldung erhalten Sie außerdem eine verbindliche Anmeldebestätigung per E-Mail.

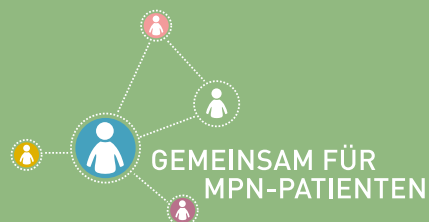

AGENDA VORMITTAG

ab 9:30 Uhr	Wissensmarktplatz & Begrüßungskaffee
10:00–10:10 Uhr	Begrüßung und Eröffnung der Veranstaltung Prof. Dr. med. Andreas Reiter
10:10–10:40 Uhr	Myeloproliferative Neoplasien (MPN) im Fokus: Polycythaemia vera (PV), Myelofibrose (MF), Essentielle Thrombozythämie (ET), Chronische myeloische Leukämie (CML) Prof. Dr. med. Andreas Reiter
10:40–10:55 Uhr	Vorstellung der unabhängigen Patienten-Selbsthilfe mpn-netzwerk e.V.
10:55–11:10 Uhr	Vorstellung LeukaNET e.V. und Leukämie-online.de
11:10–11:25 Uhr	Pause und Raumwechsel
11:25–12:30 Uhr	Wählen Sie bitte einen der folgenden Programmpunkte: Raum 1: Myelofibrose Kurzvortrag + Frage-Antwort-Runde Dr. med. Stefan Fuxius Raum 2: Polycythaemia vera, Essentielle Thrombozythämie Kurzvortrag + Frage-Antwort-Runde Prof. Dr. med. Andreas Reiter Raum 3: Chronische myeloische Leukämie Kurzvortrag + Frage-Antwort-Runde Prof. Dr. med. Susanne Sauße
12:30–13:30 Uhr	Mittagspause* & Wissensmarktplatz im Foyer

AGENDA NACHMITTAG

13:30–14:30 Uhr	Wählen Sie bitte einen der folgenden Programmpunkte: Raum 1: Einblick in die Praxis CML unter dem Mikroskop – Blick hinter die Kulissen Prof. Dr. med. Georgia Metzgeroth Raum 2: Frage-Antwort-Runde MF + PV Symptome – Wie gehe ich im Alltag mit meinen Beschwerden um? Prof. Dr. med. Andreas Reiter Dr. med. Stefan Fuxius
14:30–14:45 Uhr	Kurze Pause und Raumwechsel zurück ins Plenum
14:45–15:30 Uhr	Vortrag Komplementärmedizin Dr. med. Christian Keinki M.Sc.
15:30–15:40 Uhr	Zusammenfassung und Verabschiedung Prof. Dr. med. Andreas Reiter
15:40–16:00 Uhr	Wissensmarktplatz im Foyer & Ausklang der Veranstaltung beim Abschiedskaffee

* Speisen und Getränke werden zur Verfügung gestellt.

Weitere Informationen
zu den Patient*innentagen
finden Sie auf
www.mpn-patiententage.de